

Apple Mail, epostoppsett vha IMAP

Index

Apple Mail, epostoppsett vha IMAP	1
Start opp Mail, Velg menyvalget Mail + Add Account.....	1
Velg nederste valg; Other Mail Account.....	2
Legg inn kontoinformasjon; Navn + Epostadresse + Passord	2
Når feilmeldingen kommer opp; velg IMAP + navn på våre epostservere + velg [Log inn] / [Sign In]	3
Velg om du også vil ha notater inn i epostleseren (fjern hake om ikke).....	3
Gratulerer – du er nå ferdig! Les videre om du ønsker å endre tidligere oppsett / se på oppsett.....	3
Merk linjen i venstre marg med din epostadresse + dobbelklikk og velg Edit	4
Du vil nå få opp følgende vindu	4
Om du fjerner hakene mht [x] Automatisk får du følgende oversikt	5

Start opp Mail, Velg menyvalget Mail + Add Account...

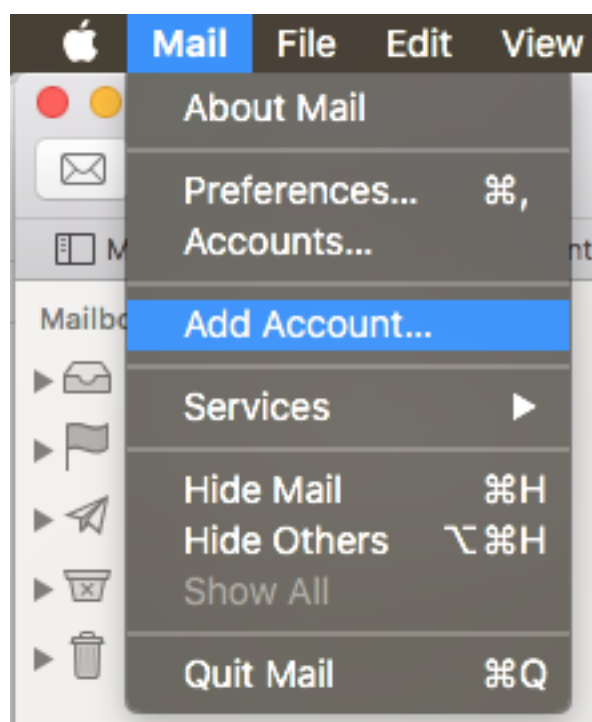

Velg nederste valg; Other Mail Account...

Choose a Mail account provider...

- iCloud
- Exchange
- Google™
- YAHOO!
- Aol.
- Other Mail Account...



Legg inn kontoinformasjon; Navn + Epostadresse + Passord

 **Add a Mail account**

To get started, fill out the following information:

Name:

Email Address:

Password:

Når feilmeldingen kommer opp; velg IMAP + navn på våre epostservere + velg [Log inn] / [Sign In]

Email Address:

User Name:

Password:

Account Type:

Incoming Mail Server:

Outgoing Mail Server:

Unable to verify account name or password.

Velg om du også vil ha notater inn i epostleseren (fjern hake om ikke)

Select the apps you want to use with this account:

 Mail

 Notes

Gratulerer – du er nå ferdig! Les videre om du ønsker å endre tidligere oppsett / se på oppsett

Merk linjen i venstre marg med din epostadresse + dobbelklikk og velg Edit

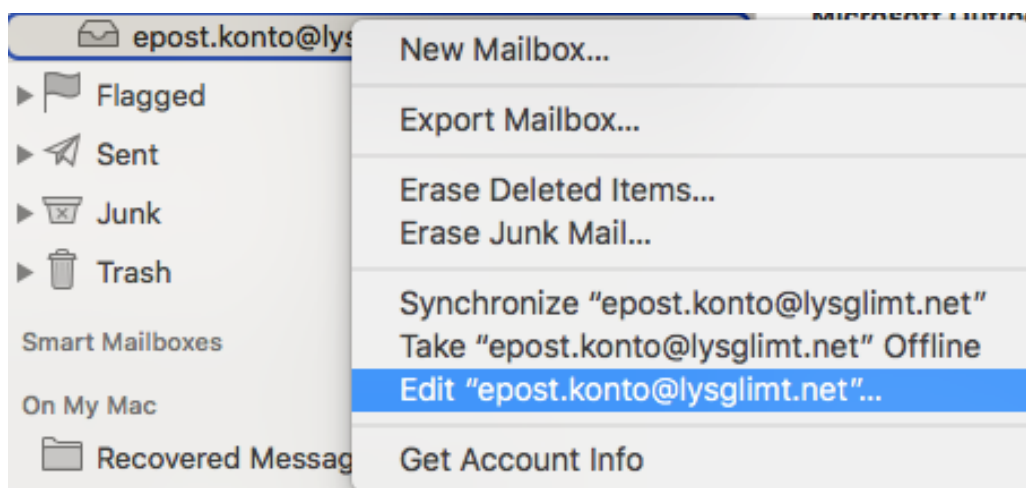

Du vil nå få opp følgende vindu

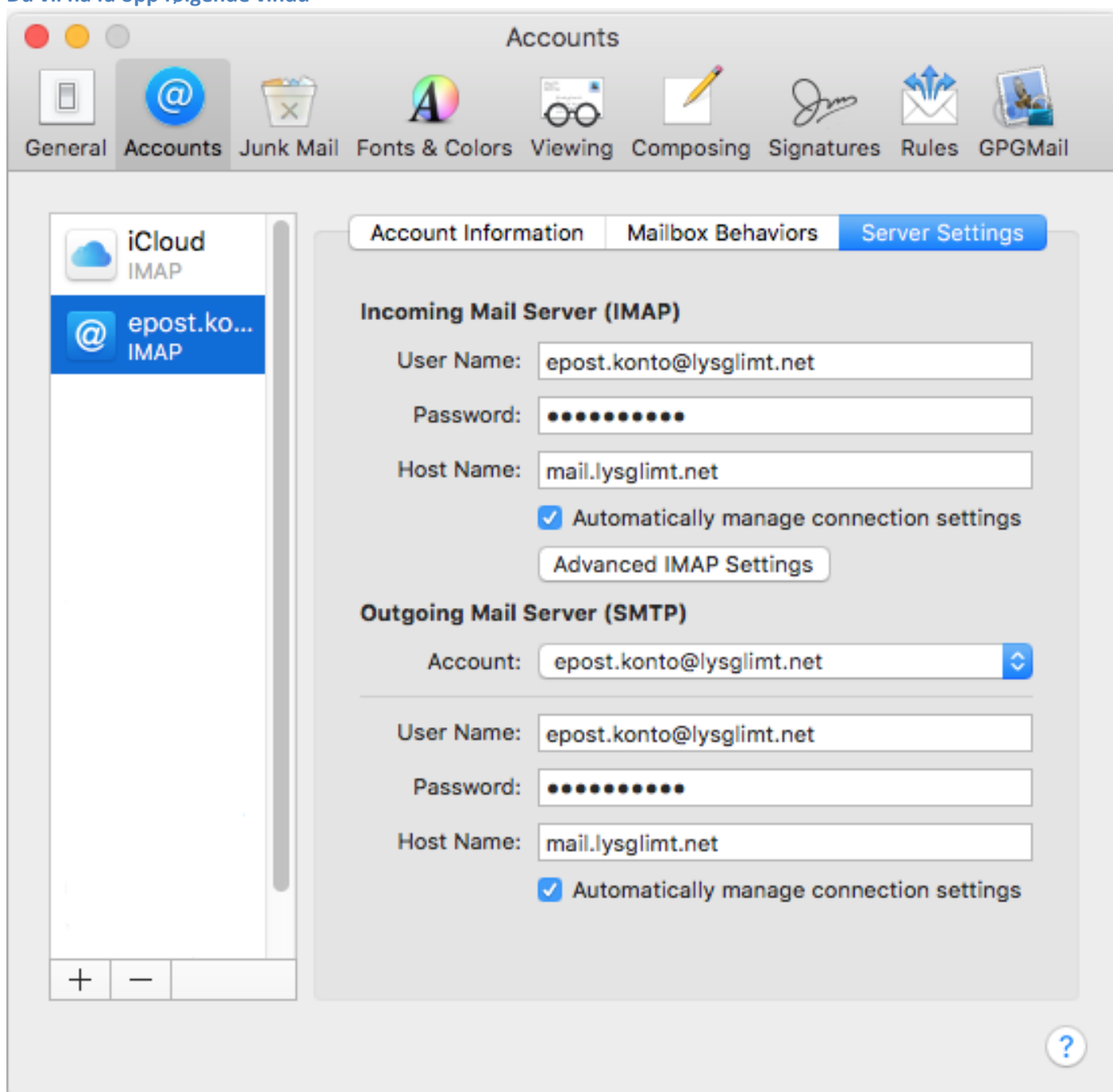

Om du fjerner hakene mht [x] Automatisk får du følgende oversikt

